



**COMDYR**

Corporación Municipal de Deporte y Recreación

RAPA NUI | CHILE

# MEMORIA Y BALANCE 2023

HANGA ROA – ABRIL 2024

## TABLA DE CONTENIDOS

	<b>N° Página</b>
<b>PRESENTACIÓN</b>	<b>3</b>
<b><u>I. ANTECEDENTES GENERALES DE C.O.M.D.Y.R</u></b>	<b>4</b>
1.1 Antecedentes Generales	4
1.2 Constitución Legal	4
1.3 Directorio	5
1.4 Recurso Humano	6
1.5 Horario Funcionamiento	8
<b><u>II. PLAN COMDYR 2020 -2024</u></b>	<b>9</b>
2.1 Descripción	9
2.2 Visión	9
2.3 Objetivos	10
<b><u>III. PROGRAMAS COMDYR</u></b>	
3.1 Actividad Física y Deporte de Formación	11
3.2 Actividad Física y Deporte de Participación Social (Recreativo)	11
3.3. Actividad Física y Deporte Competitivo y de Alto Rendimiento	15
3.4 Agenda Deportiva COMDYR 2022	19
3.5 Otros Programas	20
	<b>29</b>
<b><u>IV. BALANCE</u></b>	
4.1 Balance Anual	<b>32</b>

## **PRESENTACIÓN**

El presente documento denominado Memoria y Balance 2023 tiene como propósito informar sobre el funcionamiento y las acciones desarrolladas por la Corporación Municipal de Deporte y Recreación (COMDYR) de la Ilustre Municipalidad de Rapa Nui durante el periodo enero-diciembre del año 2023, basado en su Plan de trabajo.

## I. ANTECEDENTES GENERALES CORPORACIÓN

### 1.1 ANTECEDENTES GENERALES

RAZÓN SOCIAL: Corporación Municipal de Deporte y Recreación de Isla de Pascua  
DOMICILIO: Atamu Tekena s/n  
ROL UNICO TRIBUTARIO: 65.499.360-2  
PRESIDENTE Pedro Pablo Edmunds Paoa  
DIRECTORIO:  
GERENTE GENERAL: Ana Pua Rapu Alarcón  
REGIÓN: Vº Región  
COMUNA: Isla de Pascua  
TELEFONO: 32 - 2100342  
BANCO: Banco Santander  
CONTROL: Departamento Control Ilustre Municipalidad de Isla de Pascua

### 1.2 CONSTITUCIÓN LEGAL

La escritura pública fue otorgada con 26 de julio y 3 de noviembre de 2004, otorgado por el Notario Público de Isla de Pascua, Don Jacobo Hey Paoa.

**“Corporación Municipal de Deportes y Recreación de la Ilustre Municipalidad de Isla de Pascua”**, persona jurídica de derecho privado sin fines de lucro, cuyo objeto será el fomento, la coordinación, la difusión y organización cuando corresponda de actividades deportivas y recreativas para la comunidad en el ámbito del deporte formativo, recreativo, de competición de alto rendimiento, de proyección internacional y de disciplinas deportivas autóctonas de la etnia Rapa Nui o Pascuense estableciendo para ello un Plan Comunal en armonía con la política nacional de deportes.

### 1.3 DIRECTORIO

PRESIDENTE: Pedro Pablo Edmunds Paoa.  
VICEPRESIDENTE: Carlos Pakarati Araki.  
TESORERO: Ana Juana Pate Haoa.  
SECRETARIO: Alejandro Arévalo Núñez.  
DIRECTOR: Juan Emilio Estay.

#### CAMBIOS EN EL DIRECTOR DE LA CORPORACIÓN

Durante el ejercicio no se produjeron cambios en las constituciones del Directorio en el Periodo 2023.

#### ORGANIGRAMA DIRECTORIO COMDYR

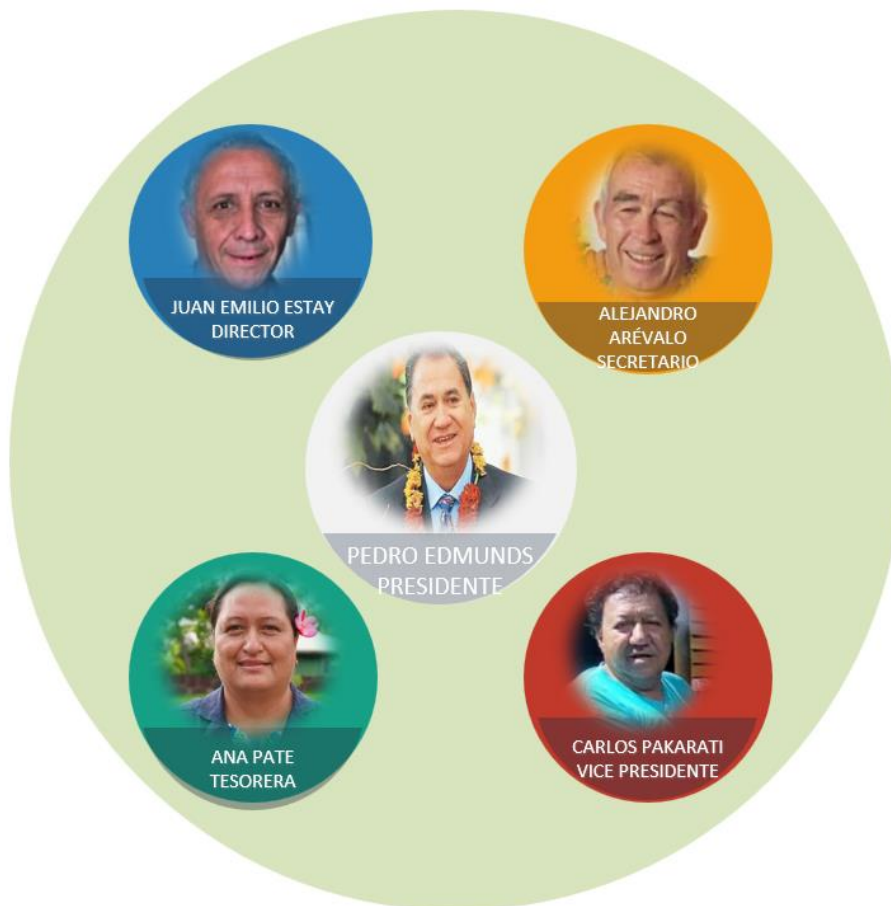

Fuente: Corporación Municipal de Deporte y Recreación Rapa Nui.

#### 1.4 RECURSO HUMANO COMDYR

A continuación, se presenta la nómina de funcionarios que mantuvieron un vínculo con la corporación de deporte a través de contratos por códigos de trabajo y/o contratos a honorarios, durante el período de enero a diciembre del año 2023.

1	Gerente General	Ana Pua Rapu Alarcón
2	Asistente Gerencia	Manini Tuki
3	Administrador del Polideportivo	Akivi Atan Soto
4	Administración Finanzas y Recurso Humano	Moana Atan Marambio
6	Apoyo Finanza	Jorge Montecinos
7	Adquisiciones	María Tuki Chamorro
8	Apoyo Adquisiciones	Mikaela Arévalo
9	Asesor Jurídico	Benjamín Ilabaca De La Puente
10	Apoyo jurídico	María Paz Jaramillo
11	Encargada de Planificación, Programas y Proyectos	Daniela Cifuentes Pakomio
12	Encargada Deporte Formativo	Tuvalu Pate Tuki
13	Profesor Deporte Formativo	Nicanor Machuca
14	Profesor Deporte Formativo Taller Hoe Vaka	Rafael Jovino Tuki
15	Encargada Sala de Máquinas AM	Hangarahi Riroroco V.
16	Supervisor Talleres, Encargado Futbol	Carlos Diaz Inostroza
17	Supervisor Talleres	Alejandro Vargas Lanas
18	Encargada Alto Rendimiento y Kinesióloga	Daniela Fingerhuth C.
19	Apoyo Deporte Formativo	Mahatu Vi Sánchez R.
20	Apoyo Deporte Formativo	Atariki Teao
21	Encargada Comunicaciones	Flor Ayala Pizarro
22	Audiovisual Encargado de tv, radio y fotografía	Miguel Carrasco Bratti
23	Periodista	Javiera Tuki
24	Redes Sociales	Katheleen Taiana Rollof Paoa
25	Comunicaciones	Miguel Ángel Arévalo Pakarati
26	Encargado Sala Maquina PM	Carolina Varas
27	Sonido y Amplificación	Hetereki Ika
28	Producción	José Macedo
29	Producción	Iván Teao Osorio
30	Mantenión Generador Polideportivo	José Navarro Haoa
31	Mantenión Eléctrico	Mario Aedo
32	Aseo Mantenión	Adamarit Flores
33	Mantenión	Leopoldo Balboa
34	Mantenión	Oscar Pérez Balboa
35	Mantenión	Victor Haoa
36	Aseo Sala Maquina	Gaspar Pakarati Castillo
37	Preparador Físico	Oscar Pakomio

# ORGANIGRAMA

COMDYR

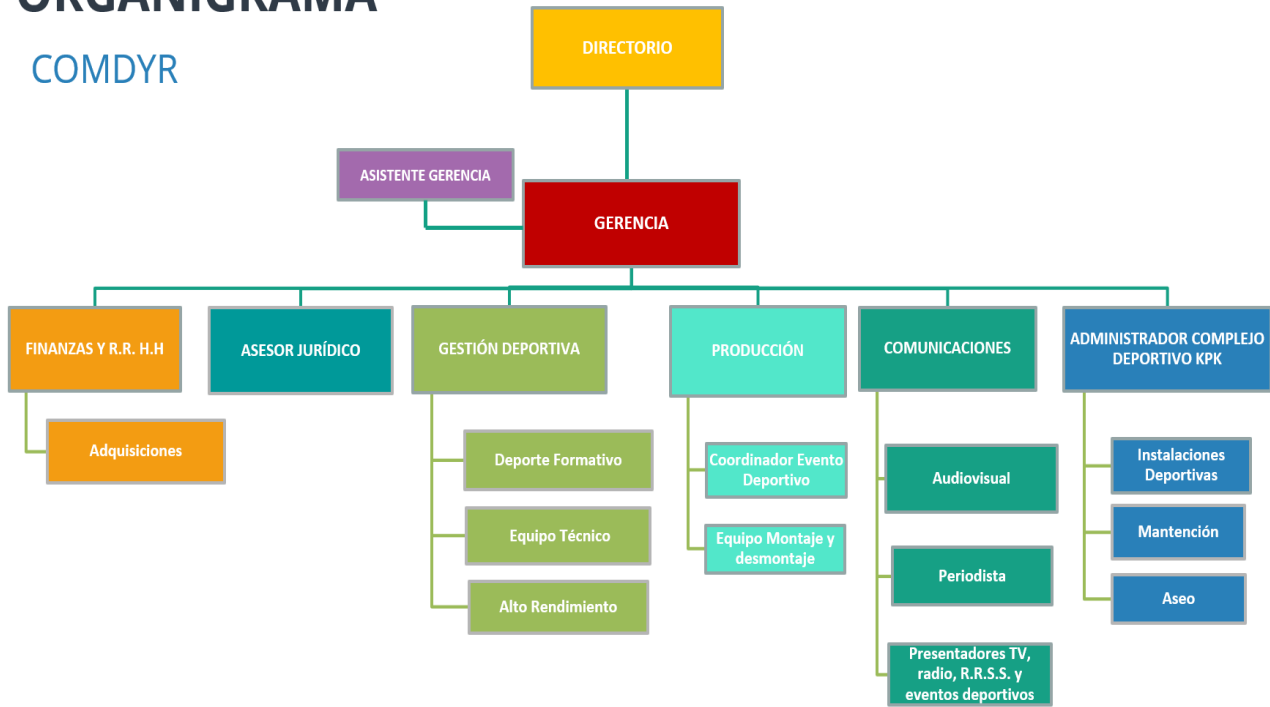

## 1.5 HORARIOS FUNCIONAMIENTO COMPLEJO DEPORTIVO

INSTALACIÓN	LUNES	MARTES	MIÉRCOLES	JUEVES	VIERNES	SÁBADO	DOMINGO
<b>Administrativas</b>	08:00 a 13:00 14:00 a 17:00.	08:00 a 13:00 14:00 a 17:00.	08:00 a 13:00 14:00 a 17:00.	a 13:00 a 17:00.	08:00 a 13:00 14:00 a 17:00.	08:00 a 13:00 14:00 a 17:00.	- - - -
<b>Gimnasio</b>	08:00 a 23:00	08:00 a 23:00	08:00 a 23:00	a 23:00	08:00 a 23:00	08:00 a 23:00	- -
<b>Sala de Máquinas</b>	07:00 a 13:00 15:00 a 20:00	07:00 a 13:00 15:00 a 20:00	07:00 a 13:00 15:00 a 20:00	a 13:00 a 20:00	07:00 a 13:00 15:00 a 20:00	07:00 a 13:00 15:00 a 20:00	- - - -
<b>Cancha Municipal</b>	08:00 a 23:00	08:00 a 23:00	08:00 a 23:00	a 23:00	08:00 a 23:00	08:00 a 23:00	08:00 a 23:00

Imagen N°1: Gimnasio Koro Paina Kori



Fuente: Corporación Municipal de Deporte y Recreación Rapa Nui.

## II. PLAN COMDYR 2020 - 2024

El Plan COMDYR 2020-2024 se estructura mediante Programas para impulsar el Deporte y la Actividad Física en los niveles Formativos, recreativos y competitivo/ alto rendimiento, estableciendo la planificación de cada uno de ellos, el sistema de monitoreo y el seguimiento del cumplimiento de los objetivos y metas del Plan. Este Plan se estructura en base a los lineamientos contenidos en la Política Comunal de Actividad Física y Deporte de la Ilustre Municipalidad de Rapa Nui.

### 2.2 VISIÓN

La Municipalidad de Rapa Nui a través de la Corporación Municipal de Deporte y Recreación de Rapa Nui, busca promover y fomentar en nuestra comunidad la práctica sistemática de la actividad física y deporte, en sus diversas manifestaciones, abarcando todos los rangos etarios, potenciando la cultura, equidad e inclusión y contribuyendo a mejorar el bienestar físico, psicológico, y social de nuestra comunidad.

**Imagen N°2:** Inter escolar Futbolito Sub 9– COMDYR 2023.



*Fuente: Corporación Municipal de Deporte y Recreación Rapa Nui*

### 2.3 OBJETIVOS

A continuación, se presentan los objetivos establecidos en el Plan COMDYR 2022-2024.

- Fomentar el desarrollo de prácticas deportivas en niveles de párvulos y escolares. Garantizando una educación inclusiva y equitativa de calidad, promoviendo oportunidades de aprendizajes para todos.
- Fortalecer y ampliar la cobertura de los programas de Actividad Física y Deporte dirigidos a la población infanto – juvenil, mujeres, adulto mayor y personas en situación de discapacidad.
- Fortalecer y aumentar la creación de programas dirigidos a la práctica de Actividad Física y Deporte en Familia.
- Revitalizar y fortalecer la promoción del Deporte Tradicional Rapa Nui.
- Desarrollar el nivel y posición del Deporte de Alto Rendimiento Olímpico y Paraolímpico.
- Posicionar la marca #DeporteRapaNui a nivel nacional e internacional a través de la conformación del “Team Rapa Nui”
- Fortalecer la difusión de la oferta comunal de Actividad Física y Deportes existente.
- Fortalecer la promoción y difusión, continua y permanente, de las oportunidades, beneficios y valores de la práctica de la Actividad Física y el Deporte.
- Mejorar y Reforzar la infraestructura, espacios y equipamiento deportivo del Complejo Deportivo Koro Paina Kori y recintos deportivos de administración municipal.
- Ampliar las redes de trabajo intersectorial, con actores públicos y privados.
- Aumentar la participación de Organizaciones Sociales y Deportivas en la comuna.

**Imagen N°3:** Haka Nini – COMDYR 2023.



Fuente: Corporación Municipal de Deporte y Recreación Rapa Nui

### III. PROGRAMAS COMDYR

El Plan COMDYR 2022-2024 se presentan a continuación según las modalidades establecidas en la Ley N° 19.712 de 2001 (Ley del Deporte), las cuales categorizan la Actividad Física y Deporte en formativa, de participación social (recreativa), competitiva y de rendimiento.

#### 3.1 Actividad Física y Deporte de Formación

Se entiende por formación para el Deporte la puesta en práctica de procesos de enseñanza y aprendizaje a cargo de profesionales o técnicos especializados vinculados a la Actividad Física-Deportiva, cuyo objetivo es el desarrollo en las personas de aptitudes, habilidades y destrezas necesarias para la práctica de los distintos Deportes; el conocimiento de los fundamentos éticos, técnicos y reglamentarios de las especialidades deportivas, y la práctica sistemática y permanente de actividades deportivas para niños, jóvenes y adultos (Art.N°5, Ley del Deporte).

##### 3.1.1 Talleres COMDYR 2023

Durante el todo el mes de enero se llevaron a cabo 4 talleres acuáticos para niños entre los 4 y 15 años, promoviendo el vínculo de los alumnos con el mar y el conocimiento técnico de las distintas disciplinas.

En Tabla N°1 se presentan el número de beneficiarios de los talleres de verano.

Continuando con la línea de deporte de formación, entre los meses de marzo a noviembre del año 2023 se impartieron 9 talleres para niños y jóvenes entre 5 y 17 años.

En Tabla n°2 se presentan los talleres impartidos durante el año.

Tabla N°1: Talleres de Verano – COMDYR 2023.

Nombre del taller	Nombre profesor	Día	Hora	N° de inscritos
Surf	Pablo Inostroza Gary Palma	Lunes y martes	18:00 a 19:00	20
Surf	Mahatu Vi Sánchez Riroroko	Lunes y miércoles	16:00 a 17:00	20 alumnos
Natación	Iván Osorio Teao Pía Gacitúa	Miércoles y viernes	15:00 a 16:00	20 alumnos
Bodyboard	Nicanor Machuca Cristóbal Fernández Prado	Martes y viernes	15:00 a 16:00	20 alumnos
	Rodrigo Prado Díaz			
<b>TOTAL</b>		<b>80</b>		

Fuente: Corporación Municipal de Deporte y Recreación Rapa Nui.

Imagen N°4: Cierre Talleres de Verano – COMDYR 2023.



Fuente: Corporación Municipal de Deporte y Recreación Rapa Nui

Tabla N°2: Talleres Anuales – COMDYR 2023.

Nombre del taller	Nombre profesor	Día	Hora	N° de inscritos	Edad
Tenis de mesa	Korike Pakomio Tepano	Lunes y miércoles	16:00 a 17:00	15 max.	7 a 18 años
Basquetball	Fernando Pakarati	Lunes y miércoles	17:00 a 18:00	15 max.	9 a 14 años
Tela	Yimmy Donoso Espinoza	Miércoles y viernes	18:00 a 19:00	15 max.	7 a 17 años
	Jhonatan Saavedra				
Funcional Kids	Cristian Marinao Lincopil	Martes y jueves	17:00 a 18:00	15 max.	5 a 10 años
Voleibol	Karina silva	Lunes y martes	18:00 a 19:00 19:00 a 20:00	15 max.	14 a 18 años
Handbol	Pía Gacitúa	Jueves y viernes	19:00 a 20:00	20 max.	12 años en adelante
Natación	Pía Gacitúa	Martes y jueves	17:00 a 16:00	20 max.	12 años en adelante
Longboard	Pablo Inostroza Mejías	Lunes y martes	16:30 a 17:30	15 max.	10 a 15 niños
Hockey	Jaime Jorquera	Martes y jueves	16:00 a 17:00	15 max.	5 a 12 años
<b>TOTAL</b>				<b>145</b>	

Fuente: Corporación Municipal de Deporte y Recreación Rapa Nui.

**Imagen N°5:** Taller de Hockey – COMDYR 2023.



Fuente: Corporación Municipal de Deporte y Recreación Rapa Nui.

### 3.1.2. Kori Hakari mo te Nga poki COMDYR 2023

Por tercer año consecutivo se llevó a cabo el programa por parte de profesores de educación física de la corporación de deporte, impartiendo clases de psicomotricidad en las instalaciones de Koro Paina Kori.

En la siguiente tabla se detallan el número de beneficiarios del programa.

**Tabla N°3:** Clases Psicomotricidad en Jardines de la comuna – COMDYR 2023.

Jardín	Nivel	Día	Hora	N° beneficiarios
Hare Ngapoki	Medio Menor	Martes y	10:45 a	18
	Medio Mayor	Jueves	12:00	
Lucy Mahatu Riva	Medio Menor	Lunes y	09:30 a	48
	Medio Mayor	miércoles	12:00	
Integra	Medio Menor	Martes y	09:30 a	64
	Medio Mayor	Jueves	10:30	
Honga'a o te Re'o	Medio Menor	Lunes y	10:00 a	28
	Medio Mayor	viernes	11:00	
<b>TOTAL</b>			<b>158</b>	

Fuente: Corporación Municipal de Deporte y Recreación Rapa Nui.

**Imagen N°6:** Clases Psicomotricidad Jardín Hare Ngapoki– COMDYR 2023.



*Fuente: Corporación Municipal de Deporte y Recreación Rapa Nui.*

### **3.1.3. Olimpiadas Inter Escolares**

En el mes de mayo de laño 2023 se llevó a cabo el Inter escolar de Futbolito que contó con la participación de los 4 colegios de Rapa Nui; Colegio Lorenzo Baeza Vega, Colegio Hermano Eugenio Eyraud, Colegio San Sebastián de Akivi y Liceo Aldea Educativa Honga’a o te Mana, con una participación de 195 estudiantes, quienes disputaron las copas en las categorías de Sub-9, sub -11, sub -13 y sub -15.

**Imagen N°7:** Inter Escolar Futbolito– COMDYR 2023.



*Fuente: Corporación Municipal de Deporte y Recreación Rapa Nui.*

**Imagen N°8:** Inter Escolar Futbolito– COMDYR 2023.



Fuente: Corporación Municipal de Deporte y Recreación Rapa Nui.

### 3.2 Actividad Física y Deporte de Participación Social (Recreativo)

Se entiende por Deporte recreativo las Actividades Físicas efectuadas en el tiempo libre, con exigencias al alcance de toda persona, de acuerdo con su estado físico y a su edad, y practicadas según reglas de las especialidades deportivas o establecidas de común acuerdo por los participantes, con el fin de propender a mejorar la calidad de vida y la salud de la población, así como fomentar la convivencia familiar y social (Art.N°6, Ley del Deporte).

#### 3.2.1 Haka Makenu te Hakari

A través de talleres gratuitos impartidos en Koro Paina Kori, la corporación de deporte buscar fomentar la práctica de actividad física en jóvenes, adultos y adultos mayores para ambos géneros.

En la siguiente tabla se grafica la participación de la comunidad en los talleres impartidos durante el período de marzo a noviembre del año 2023.

**Tabla N°4:** Talleres recreativos – COMDYR 2023.

Nombre del taller	Nombre profesor	Día	Hora	N° de inscritos	Edad de alum.
<b>Taller</b>	Profesor	Día	Hora	C. alumnos	16 años en adelante
<b>A. físico</b>	Cristian Marinao Lincopil	Martes y jueves	18:00 a 19:00	30 max.	13 años en adelante
<b>Danza árabe</b>	Belen	Lunes y miércoles	19:00 a 20:00	25 máximo	15 años en adelante
<b>Ori rapa nui</b>	Angelina Hormazabal Araki	Lunes y viernes	19:00 a 20:00	Sin tope de alumnos	12 años a 60 años
<b>Yoga</b>	Alma Eben Venegas	Lunes y jueves	20:00 a 21:00	Sin tope de alumnos	
<b>Taekwondo</b>	Henry Bardou	Martes y Jueves	19:00 a 20:00	15	
<b>TOTAL</b>		<b>231</b>			

Fuente: Corporación Municipal de Deporte y Recreación Rapa Nui.

Imagen N°9: Ori Rapa Nui– COMDYR 2023.



Fuente: Corporación Municipal de Deporte y Recreación Rapa Nui.

### 3.2.2 Koro Paina Kori

El Complejo deportivo Koro Paina Kori se compone de 4 espacios deportivos estos son; Sala de Máquinas, Gimnasio, Cancha y Multicancha. Los cuales reciben diariamente un número importante de miembros de la comunidad ya sean usuarios comunes como deportistas, quienes acceden de manera gratuita a estas instalaciones con el fin de mejorar su salud a través de la práctica de actividad física o algún deporte de su interés.

El gimnasio y la Multicancha son espacios que se utilizan principalmente por los talleres tanto formativos como recreativos que realiza la corporación. Con un número de 495 asistentes semanal.

Sin embargo, la sala de máquinas y la cancha municipal son espacios utilizados por otros usuarios. En las siguientes tablas se presentan el promedio diario y semanal de personas que asisten a la sala de máquina.

Tabla N°5: Sala de Máquinas – COMDYR 2022.

		PROMEDIO ASISTENCIA DIARIA	PROMEDIO ASISTENCIA SEMANAL
<b>TURNO AM</b>	<b>07:00 A 13:00</b>	33	165
<b>TURNO PM</b>	<b>15:00 A 20:00</b>	35	175
<b>TOTAL</b>		<b>68</b>	<b>340</b>

Fuente: Corporación Municipal de Deporte y Recreación Rapa Nui.

Imagen N°10: Sala de Máquinas – COMDYR 2023.



Fuente: Corporación Municipal de Deporte y Recreación Rapa Nui

El espacio con mayor demanda de usuarios es la Cancha Municipal Koro Paina Kori, durante el año 2023 presentó una asistencia semanal de 1.274 usuarios.

En la imagen N° 11 se visualizan el uso de este espacio por parte de la comunidad.

Imagen N°11: Horario Cancha Municipal – COMDYR 2023.



### HORARIO CANCHA MUNICIPAL 2023

	LUNES	MARTES	MIÉRCOLES	JUEVES	VIERNES	SÁBADO	DOMINGO
07:00 - 08:00						ESC FUTBOL MATAVERI	
8:00 - 09:00						ESC FUTBOL MATAVERI (9:30)	ESC U.CÁTOLICA 13-16
09:00 - 10:00						ESCUELA S. SEBASTIÁN	ESC U.CÁTOLICA 13-16
10:00 - 11:00		1ª - 3ª C MANU ITI - OSCAR (10.30 A)	2ª - 4ª C MANU ITI - OSCAR (10.30 a)	4ª C OSCAR PAKOMIO (10.30 a 11.30 hrs)		ESCUELA S. SEBASTIÁN //	T.F. VAINATIVA
11:00 - 12:00			5ª C OSCAR PAKOMIO (12.15 a 13.15 hrs)	2ª A - 5ª C MANU ITI - OSCAR (12.15 a 13.15)		ESC MOE ROA	T.F. VAINATIVA
12:00 - 13:00	4ª A - 4ª B MANU ITI - OSCAR (12.15 a 13.15)	4ª A - 4ª B MANU ITI - OSCAR (12.15 a)	GOBERNACION MARITIMA				
14:00 - 15:00			GOBERNACION MARITIMA				
15:00 - 16:00							
16:00 - 17:00		TALLER HOCKEY COMDYR // ESC FUTBOL MATAVERI	T.F. VAINATIVA //	TALLER HOCKEY COMDYR // ESC FUTBOL MATAVERI			
17:00 - 18:00		ESC FUTBOL MATAVERI // ESC U.CÁTOLICA	T.F. VAINATIVA //	ESC FUTBOL MATAVERI // ESC U.CÁTOLICA	MATA TAU MARAMA (JUAN CARLOS // ESC TOMAS RIVERA)	FUTBOL ADULTO	FUTBOL SUPER SENIOR
18:00 - 19:00	ESCUELA DE RUGBY // ESC DE MOE ROA	ESC U.CÁTOLICA // ESC U.CÁTOLICA 13-16	ESCUELA DE RUGBY // ESC DE MOE ROA	ESC U.CÁTOLICA // ESC U.CÁTOLICA 13-16	TALLER FUTBOL TOMAS RIVERA	FUTBOL ADULTO	FUTBOL SUPER SENIOR
19:00 - 20:00	ESCUELA DE RUGBY // MATA TAU MARAMA (JUAN CARLOS)	VAI ARA TEA // MOE ROA	ESCUELA DE RUGBY // VELEZ SUPER SENIOR	VAI ARA TEA // MOE ROA	SENIOR	FUTBOL ADULTO	FUTBOL SUPER SENIOR
20:00 - 21:00	HANGA ROA // TAHAI	RUGBY VARONES	SENIOR	RUGBY VARONES	SENIOR	FUTBOL ADULTO	FUTBOL SUPER SENIOR
21:00 - 22:00	FÚTBOL SUPER SENIOR KORO PUIAI	RUGBY VARONES // HOE VAKA	SENIOR	RUGBY VARONES // HOE VAKA	SENIOR	FUTBOL ADULTO	-----
22:00 - 23:00	FÚTBOL SUPER SENIOR KORO PUIAI	MATA O TE RAPA NUI // HARO REPA	HANGA ROA ADULTO	MATA O TE RAPA NUI // HARO REPA	SENIOR	FUTBOL ADULTO	-----
22:00 - 24:00	-----	-----	-----	-----	-----	-----	-----

Fuente: Corporación Municipal de Deporte y Recreación Rapa Nui.

**Imagen N°12:** Escuela de Rugby – COMDYR 2023.



*Fuente: Corporación Municipal de Deporte y Recreación Rapa Nui.*

**Imagen N°13:** Taller Hockey – COMDYR 2023.



*Fuente: Corporación Municipal de Deporte y Recreación Rapa Nui.*

### **3.3. Actividad Física y Deporte Competitivo y de Alto Rendimiento.**

Se entiende por Deporte de competición las prácticas sistemáticas de especialidades deportivas, sujetas a normas y con programación y calendarios de competencias y eventos. A su vez, se entiende por Deporte de alto rendimiento y de proyección internacional aquel que implica una práctica sistemática y de alta exigencia en la respectiva especialidad deportiva (Art.N° 7 y N°8, Ley del Deporte).

#### **3.3.1 Alto Rendimiento**

La Corporación ha apoyado permanentemente a los deportistas Rapa Nui, ayudando a financiar gran parte de sus planes anuales de competencia, entendiendo la importancia que tiene posicionar a Rapa Nui en la alta competencia a nivel nacional e internacional.

A continuación, se presenta la nómina de los deportistas de alto rendimiento que conforman el Team Rapa Nui y que recibieron apoyo desde COMDYR

**Tabla N°6:** Deportistas Team Rapa Nui – COMDYR 2023.

<b>NOMBRE</b>	<b>DEPORTE</b>
Roberto Araki	Surf
Henri Bardou	Hoe Vaka V1
Maximiliano Cross	Surf
Noelia Duran	Hoe Vaka V1 y V6
Omar Tumaheke Duran	Hoe Vaka V1
Joaquín Ignacio Farias	Surf
Hoto Ari Faúndez	Hoe Vaka V1
Cristóbal Mata te Pari Fernandez	Bodyboard
Po Mahina Hey	Deporte Ancestral
José Hidalgo	Hoe Vaka V1
Ariki Huenten	Hoe Vaka V1
Alicia Ika	Deporte Ancestral
Maeha León	Hoe Vaka V6 / Deporte Ancestral
Te Manu Konui Lillo	Deporte Ancestral
Ahi Rangi Pakomio	Deporte Ancestral
Katherine Pacomio	Hoe Vaka V6
Kuhane Pakomio	Surf
Dominique Parada	Hoe Vaka V6
Haturangi Rapu	Hoe Vaka V6
Alejandra Rapu	Hoe Vaka V6
Manaroa Rapu	Surf
Marie Apekua Taiaapu	Hoe Vaka V6
Iti Uira Tucki	Deporte Ancestral
Hangarahi Tuki	Hoe Vaka V1
Heimana Tuki	Hoe Vaka V1
Hugo Tuki	Hoe Vaka V1

Fuente: Corporación Municipal de Deporte y Recreación Rapa Nui

**Imagen N°14:** Deportistas Team Rapa Nui – COMDYR 2023.



Fuente: Corporación Municipal de Deporte y Recreación Rapa Nui

### 3.4. Agenda deportiva COMDYR 2023

La Agenda deportiva COMDYR 2023 se compone de todos los eventos deportivos que realiza la corporación durante el año y que involucra sus tres áreas principales, esto es; Actividad Física y deporte de Formación, Recreativo y Competitivo.

A continuación, se presentan el resumen de los eventos realizados.

**Tabla N°7**

Agenda Deportiva – COMDYR 2023.

NOMBRE	MES	N° PARTICIPANTES
Selectivo hoe vaka	marzo	31
Tahuti	abril	107
Interescolar futbolito	mayo	195
Festival rugby y hockey	mayo	80
Campeonato barrios Arapiki	junio	70
Tenis de mesa	julio	52
Basquetbol	julio	25
Mundial hoe vaka	agosto	16
Barrios koro paina kori	septiembre	67
‘A’ati haka ngaru bodyboards	septiembre	21
‘A’ati haka ngaru surf	octubre	20
‘A’ati haka ke mountain bike	noviembre	61
‘A’ati tere vaikava	noviembre	66
Voleibol playa	diviembre	32
<b>TOTAL</b>	<b>843</b>	

Imagen N°15: Corrida Familiar Tahuti – COMDYR 2023.



Fuente: Corporación Municipal de Deporte y Recreación Rapa Nui

Imagen N°16: Campeonato Inter Escolar Futbolito– COMDYR 2023.



Fuente: Corporación Municipal de Deporte y Recreación Rapa Nui

**Imagen N°17:** Festival de Hockey y Rugby– COMDYR 2023.



*Fuente: Corporación Municipal de Deporte y Recreación Rapa Nui*

**Imagen N°18:** Campeonato de Barrios Arapiki– COMDYR 2023.



*Fuente: Corporación Municipal de Deporte y Recreación Rapa Nui*

**Imagen N°19:** Campeonato de Tenis de Mesa– COMDYR 2023.



*Fuente: Corporación Municipal de Deporte y Recreación Rapa Nui*

**Imagen N°20:** Basquetbol 3x3– COMDYR 2023.



*Fuente: Corporación Municipal de Deporte y Recreación Rapa Nui*

**Imagen N°21:** Mundial de Larga Distancia Hoe Vaka– COMDYR 2023.



**Imagen N°22:** Barrios Koro Paina Kori– COMDYR 2023.



Fuente: Corporación Municipal de Deporte y Recreación Rapa Nui

**Imagen N°23:** 'A'ati Haka Ngaru Bodyboards– COMDYR 2023.



*Fuente: Corporación Municipal de Deporte y Recreación Rapa Nui*

**Imagen N°24:** 'A'ati Haka Ngaru Surf– COMDYR 2023.



*Fuente: Corporación Municipal de Deporte y Recreación Rapa Nui*

**Imagen N°25:** Mountainbike – COMDYR 2023.



*Fuente: Corporación Municipal de Deporte y Recreación Rapa Nui*

**Imagen N°26:** Tere Vaikava – COMDYR 2023.



*Fuente: Corporación Municipal de Deporte y Recreación Rapa Nui*

**Imagen N°27:** Tere Vaikava – COMDYR 2023.



*Fuente: Corporación Municipal de Deporte y Recreación Rapa Nui*

**Imagen N°28:** Tere Vaikava – COMDYR 2023.



*Fuente: Corporación Municipal de Deporte y Recreación Rapa Nui*

**Imagen N°29:** Voleibol Playa – COMDYR 2023.



*Fuente: Corporación Municipal de Deporte y Recreación Rapa Nui*

## Otros Programas

### 1. Programa Infraestructura: Mejoramiento y Mantención

La Corporación tiene a su cargo el Complejo Deportivo Municipal Koro Paina Kori. Este programa considera el plan de mantención y mejoramiento de dichas instalaciones, a cargo del Administrador y el equipo de Mantención de COMDYR.

**Imagen N°30:** Cancha Koro Paina Kori – COMDYR 2023.



*Fuente: Corporación Municipal de Deporte y Recreación Rapa Nui*

## 2. Programa Promoción y Difusión: Medios de Comunicación

Este programa busca mejorar las estrategias de comunicación y difusión de la oferta comunal, de los eventos deportivos, así como también de las oportunidades, beneficios y valores de la práctica de la Actividad Física y Deportiva, tanto en los medios de prensa municipales como en las redes sociales. En ambos espacios, se contemplan notas a deportistas, organizaciones deportivas, clubes, profesionales vinculados con el área de salud y deporte, equipo de la COMDYR, entre otros. Junto a ello, se trabajó activamente en la difusión de la Agenda Deportiva COMDYR 2023, la que se compone de todos los eventos que organiza la corporación en sus tres áreas, a través del programa radial y televisivo Kori Mana Tupuna.

Imagen: Página Web Deporterapanui.cl - COMDYR 2023

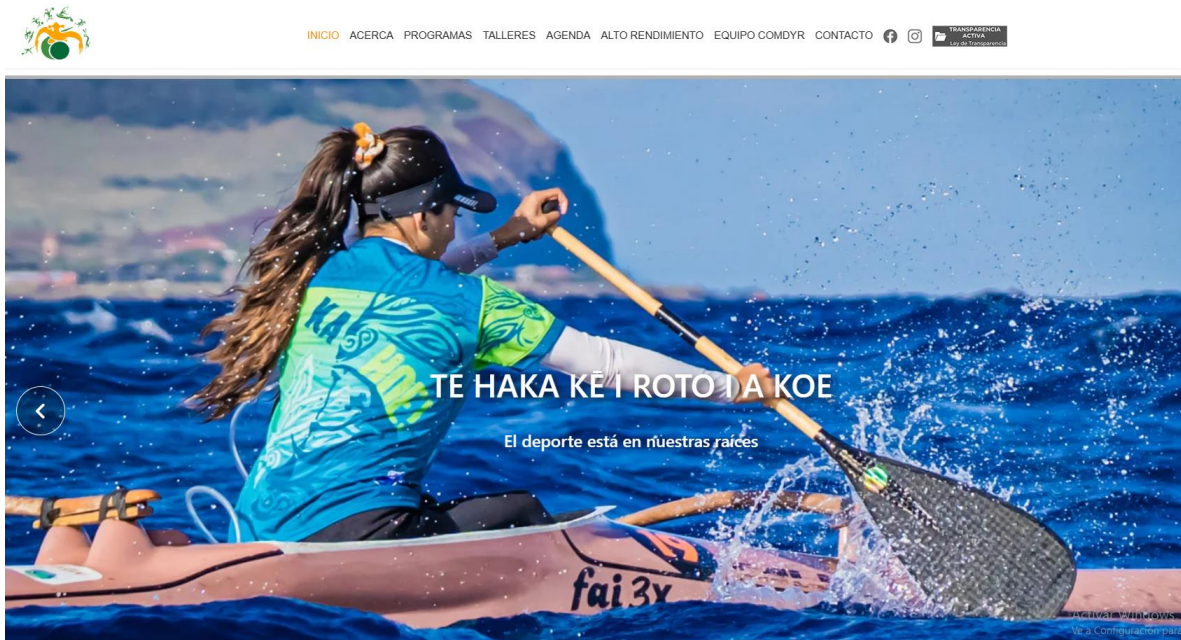

Fuente: Corporación Municipal de Deporte y Recreación Rapa Nui

Imagen: Página Web Deporterapanui.cl - COMDYR 2023

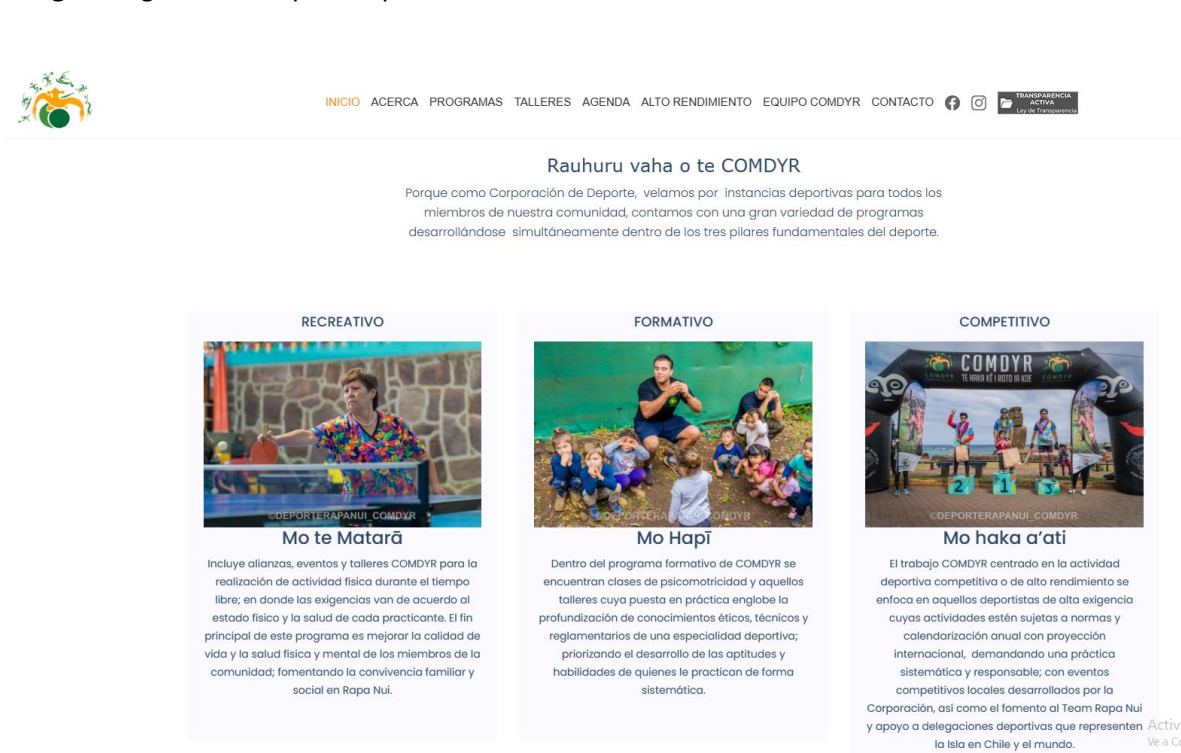

Fuente: Corporación Municipal de Deporte y Recreación Rapa Nui

Imagen: Programa TV Canal Mata o te Rapa nui - COMDYR 2023



Fuente: Corporación Municipal de Deporte y Recreación Rapa Nui

Imagen: Instagram Deporterapanui - COMDYR 2023.

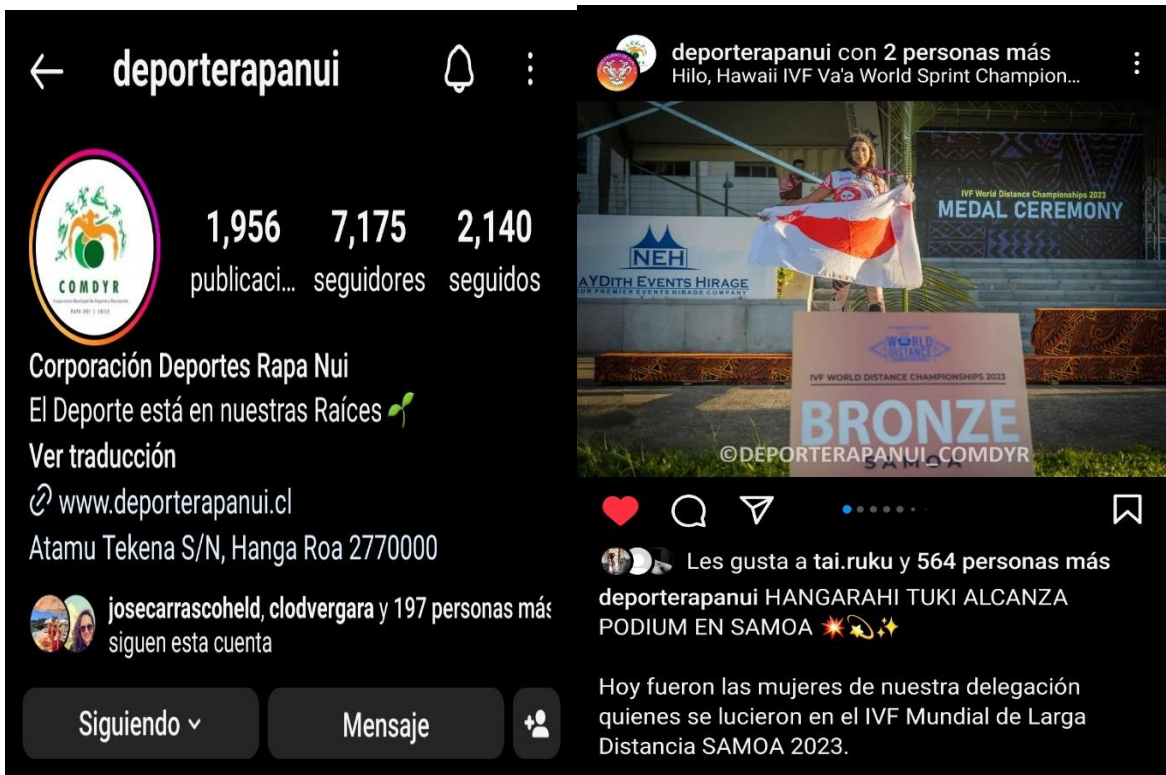

Fuente: Corporación Municipal de Deporte y Recreación Rapa Nui

Imagen: Facebook Deporterapanui - COMDYR 2023.

The image shows a screenshot of a Facebook post and profile. The post, titled '←'A'ATI HAKA NINI COMDYR 2023', is dated October 20, 2023, and is public. The text of the post reads: 'El jueves 19 de octubre los riders de Rapa Nui lo dieron todo sobre las olas con sus mejores maniobras de surf.' and 'Para revisar las mejores imágenes de camaradería, buenas vibras y buen surf, los invitamos a revisar nuestro álbum, dar like y compartir'. The post has 2 likes and a comment. To the right is the profile page for 'Deporte Rapa Nui - Co...', which has 5,900 likes and 6,700 followers. The profile bio identifies it as the 'Corporación Municipal de Deporte y Recreación de Rapa Nui'. The profile picture features the 'COMDYR' logo, which is a stylized orange and green figure with arms raised, set against a green circular background with a white wave. Below the profile picture is a grid of photos showing surfers and people at a beach.

Fuente: Corporación Municipal de Deporte y Recreación Rapa Nui

BALANCE 2023



**BALANCE GENERAL COMDYR 2023**

**ESTADO DE RESULTADO**

	1. Semestre \$ 2.023	2. Semestre \$ 2.023	Total \$ 2.023
<b>INGRESO DE EFECTIVO DE LAS OPERACIONES</b>			
Saldo Mes anterior	\$ 141.977.607	\$ 250.028.664	\$ 392.006.271
Donaciones Empresa Privada	\$ -	\$ -	\$ -
Ingresos por Inscripciones y matriculas	\$ -	\$ -	\$ -
Ingresos por Rifas - Bingo	\$ -	\$ -	\$ -
Ingresos por proyectos deportivos	\$ -	\$ -	\$ -
Ingresos por otros proyectos	\$ -	\$ -	\$ -
Transferencia de la Municipalidad de Isla de Pascua	\$ 460.000.000	\$ 355.000.000	\$ 815.000.000
	\$		
Otros Ingresos	11.126.536	\$ 23.466.809	\$ 34.593.345
Total efectivo de las operaciones	\$ 613.104.143	\$ 628.495.473	\$ 1.241.599.616
<b>EGRESO DE EFECTIVO DE LAS OPERACIONES</b>			
	\$		
Costo de explotación	82.950.680	\$ 64.827.357	\$ 147.778.037
	\$		
Honorarios Monitores deportivos	10.322.000	\$ 8.270.000	\$ 18.592.000
Pasajes aereos Monitores deportivos	\$ -		
Alojamiento monitor deportivos	\$ -		
Alimentacion monitor deportivos	\$ -		
	\$		
Implementos deportivos	11.002.298	\$ -	\$ 11.002.298
Inscripciones de eventos deportivos	\$ -		

Colacion deportistas y alumnos	\$	-		
Premios y reconocimientos deportistas				
<b>Gastos de administración y ventas</b>	<b>\$</b>	<b>307.786.965</b>	<b>\$</b>	<b>289.431.950</b>
		\$		\$
Remuneracion Gerente General		11.483.005	\$	10.984.868
		\$		\$
Remuneracion Relaciones Publicas		20.015.928	\$	20.055.928
		\$		\$
Cotizaciones previsionales		29.879.839	\$	23.015.533
Pasaje aereo Funcionario				\$
Aguinaldo o Viatico Funcionario				\$
Gastos de representacion	\$	-		\$
		\$		
Materiales de aseo y mantencion		32.860.391	\$	25.849.260
		\$		\$
Transporte y flete		6.642.120	\$	5.165.200
Telefono	\$	-		\$
		\$		
Honorario de Secretaria Comdyr		6.971.994	\$	7.027.994
		\$		\$
Remuneracion Finanzas Comdyr		10.905.456	\$	11.576.044
		\$		\$
Honorario Admistrador Gimnasio		8.701.008	\$	8.757.008
		\$		\$
Honorario Encargada de Proyecto		2.493.721	\$	4.897.806
Honorario Publicidad	\$	-		\$
		\$		
Honorario Abogado comdyr		4.517.000	\$	4.017.000
Honorario Mantención, Kinesiologa, auxiliar	\$	110.024.114	\$	108.513.115
		\$		\$
Mantencion de implementacion e instalaciones deportiva		40.298.580	\$	35.918.580
Publicidad y promocion	\$	-		\$
Pasajes Aereos				\$

Colacion administracion	\$	-	\$	-
Finiquitos			\$	-
Asesorias Juridicas y notario	\$	-	\$	-
		\$		
Otros Gastos		22.993.809	\$	23.653.614
<b>Total egreso de efectivo de las operaciones</b>	<b>\$</b>	<b>390.737.645</b>	<b>\$</b>	<b>354.259.307</b>

**ESTADO DE RESULTADO**

		\$		
<b>EGRESO EFECTIVO NO OPERACIONAL</b>		45.619.353	\$	85.936.665
		\$		
Aporte a deportistas		20.474.742	\$	20.853.901
		\$		
Aporte a Instituciones deportivas		17.078.431	\$	44.241.683
Pasajes Aereo deportistas			\$	-
Alimentacion Proyectos	\$	-	\$	-
		\$		
Pago de credito por descuento planilla renumeracion		8.066.180	\$	20.841.081
<b>Compra de Activo Fijo</b>			\$	-
Equipos deportivos			\$	-
Muebles e Infraestructura			\$	-
Otros equipos			\$	-
		\$		
<b>Total egreso de efectivo no operacional</b>		45.619.353	\$	85.936.665

<b>TOTAL EFECTIVO DISPONIBLE</b>	<b>\$</b>	<b>176.747.145</b>	<b>\$</b>	<b>188.299.501</b>
----------------------------------	-----------	--------------------	-----------	--------------------

**ESTADO DE RESULTADO**

		<b>1. Semestre 2023</b>	<b>2. Semestre 2023</b>	<b>Total 2023</b>
<b>RESULTADOS OPERACIONALES</b>		\$	\$	\$
Ingresos de explotación	\$	613.104.143	\$ 628.495.473	\$ 1.241.599.616

Costos de Explotación	\$ 82.950.680	\$ 64.827.357	\$ 147.778.037
Margen de explotación	\$ 530.153.463	\$ 563.668.116	\$ 1.093.821.579
Gastos de administración y ventas	\$ 307.786.965	\$ 289.431.950	\$ 597.218.915
<b>Resultado Operacional</b>	<b>\$ 222.366.498</b>	<b>\$ 274.236.166</b>	<b>\$ 496.602.664</b>

**RESULTADO NO OPERACIONAL**

Otros egresos fuera de explotación	\$ 45.619.353	\$ 85.936.665	\$ 131.556.018
<b>TOTAL EFECTIVO DISPONIBLE</b>	<b>\$ 176.747.145</b>	<b>\$ 188.299.501</b>	<b>\$ 365.046.646</b>

**BALANCE GENERAL**

<b>ACTIVOS</b>	<b>1. Semestre 2.023</b>	<b>2. Semestre 2.023</b>	<b>Total 2.023</b>
<b>ACTIVO CIRCULANTE</b>	<b>\$</b>	<b>\$</b>	<b>\$</b>
Disponible	\$ 176.747.145	\$ 188.299.501	\$ 365.046.646
<b>Total activo circulante</b>	<b>\$ 176.747.145</b>	<b>\$ 188.299.501</b>	<b>\$ 365.046.646</b>
<b>ACTIVO FIJO</b>			
Equipos Deportivos	\$ -	\$ -	\$ -
Muebles y Equipos	\$ -	\$ -	\$ -
Otros Activos Fijos	\$ -	\$ -	\$ -
Subtotal	\$ -	\$ -	\$ -
Menos: Depreciación Acumuladas	\$ -	\$ -	\$ -
<b>Total activo fijo</b>	<b>\$ -</b>	<b>\$ -</b>	<b>\$ -</b>
<b>OTROS ACTIVOS</b>			
<b>Total otros activos</b>			
<b>TOTAL ACTIVOS</b>	<b>\$ 176.747.145</b>	<b>\$ 188.299.501</b>	<b>\$ 365.046.646</b>

Las notas adjuntas forman parte integral de estos estados financieros.

**BALANCE GENERAL**

<b>PASIVOS Y PATRIMONIO</b>	<b>1. Semestre 2023</b>	<b>2. Semestre 2023</b>	<b>Total 2023</b>
	<b>\$</b>	<b>\$</b>	<b>\$</b>
<b>PASIVO CIRCULANTE</b>			
Cuentas por pagar	\$ -	\$ -	\$ -
Acredores varios	\$ -	\$ -	\$ -
Retenciones	\$ -	\$ -	\$ -
<b>Total pasivo circulante</b>	<b>\$ -</b>	<b>\$ -</b>	<b>\$ -</b>
<b>PASIVO LARGO PLAZO</b>			
<b>Total pasivo largo plazo</b>	<b>\$ -</b>	<b>\$ -</b>	<b>\$ -</b>
<b>PATRIMONIO</b>			
Capital	\$ -	\$ -	
Utilidad del ejercicio	\$ 176.747.145	\$ 188.299.501	\$ 365.046.646
<b>Total Pasivo y Patrimonio</b>	<b>\$ 176.747.145</b>	<b>\$ 188.299.501</b>	<b>\$ 365.046.646</b>

Las notas adjuntas forman parte integral de estos estados financieros.

**PEDRO EDMUNDS PAOA**  
PRESIDENTE COMDYR

**ANA PATE HAOA**  
TESORERA

**CARLOS PAKARATI ARAKI**  
VICE-PRESIDENTE COMDYR

**JUAN EMILIO ESTAY**  
ROMAN  
DIRECTOR COMDYR

