

CERRO SAN GABRIEL INVERNAL 2D/1N

¿Ya caminas cerros, pero Las montañas invernales aún impone respeto? El Cerro San Gabriel es el paso natural para vivir la montaña invernal con guías, técnica y confianza.

www.ecocaminante.cl



CONTAMOS CON PROFESIONALES CERTIFICADOS





INFORMACIÓN GENERAL

- Ubicación:** Cajón del Maipo, poblado de San Gabriel
Duración de la jornada: 2 días
Grupo de pasajeros: Máximo 8 cupos
Distancia de caminata: 14.4kilometros ida y regreso aprox.
Desnivel Positivo: 1.786 metros aprox.
Dificultad: Alta/Montaña modalidad invernal
Requisito: Salud compatible con la actividad, realizar actividad física 2 veces por semana como mínimo. Poseer experiencia en trekking o ascensos a montañas de bajo nivel de dificultad con pernoctación en carpa.
Altura de inicio: 1.305m
Altura final: 3.160m. Aprox.

DESCRIPCIÓN

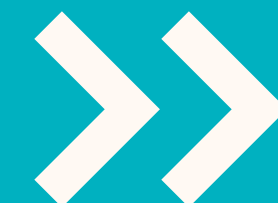

DESCRIPCIÓN

Montaña de dificultad técnica media, ideal para quienes se inician en el montañismo invernal. Su fácil acceso, con pendientes amigables y bajo riesgo de avalanchas la convierten en un escenario perfecto para aprender el uso de crampones y piolet, siempre acompañados por guías.

El programa se realiza en 2 días:

- Día 1: aproximación por sendero marcado hasta el Plateau, donde se instala el campamento base en la nieve.
- Día 2: ascenso de madrugada para aprovechar las mejores condiciones, con un tramo final asegurado por cuerdas a través de un canalón de nieve, hasta alcanzar la cumbre.

Una experiencia formativa y desafiante, con increíbles vistas, valor geológico y biodiversidad única, ideal para dar el paso del trekking al montañismo con seguridad en el Cajón del Maipo.





¿QUÉ INCLUYE?

- GUÍA LOCAL DE MONTAÑA REGISTRADO EN SERNATUR
 - EMPRESA REGISTRADA EN SERNATUR EN MONTAÑA
 - TRANSPORTE PRIVADO DESDE BAQUEDANO (IDA Y VUELTA)
 - SEGURO CONTRA ACCIDENTES
 - EQUIPO COMÚN (CUERDAS, ESTACAS DE NIEVE)
 - ARNÉS, CASCO, CORDÍN, Y MOSQUETÓN PARA ASCENSO POR CUERDA FIJA
 - COMUNICACIÓN SATELITAL EMERGENCIA (INREACH)
 - RADIO DE COMUNICACIÓN
 - REGISTRO FOTOGRAFICO
 - INTERPRETACIÓN DEL PAISAJE
 - BOTIQUIN DE PRIMEROS AUXILIOS
-
- **EN EL CASO DE NO POSEER EL EQUIPAMIENTO PERSONAL DE MONTAÑA (DE LA LISTA, ECOCAMINANTE POSEE DSCTOS DEL 10% EN LA TIENDA ROCARENTAL, LOS PRECIOS SON ASEQUIBLES Y EL EQUIPAMIENTO PARA ARRIENDO ES DE ALTA GAMA.)**

¿QUÉ NO INCLUYE?

- Ropa deportiva para la actividad
- Alimentación
- Propinas voluntarias

*Arriendo de equipo opcional

**Posibilidad de porteo de equipo





EQUIPAMIENTO PERSONAL REQUERIDO

Tipo	Descripción	Cantidad	individual/ Cordada (02 personas)
Gorro	De Frio y de sol	2	Individual
Polainas	Nieve	1	individual
Lentes	Cat 3,4	1	Individual
Bandana	Poliester	1	Individual
Primera capa Inferior-Superior	Poliéster/Lana merino	1	Individual
Segunda capa Inferior- Superior	Polar/ Relleno Sintético/Softs hell	1	Individual
Tercera capa superiore inferior	Membrana impermeable respirable	1	Individual
Capa de abrigo	Chaqueta de pluma o similar	1	Individual
Calzado de montaña	Bota Doble	1	Individual
Mochila 60- 70 litros	Mochila de trekking o montaña	1	Individual
Botella de Agua Tipo Nalgene	2000cc o más	1	Individual
Pala/Piolet	pala de nieve/ De marcha	1	Individual
Crampones	cinta, semiautomáticos o automáticos. Depende del zapato	1	Individual





EQUIPAMIENTO PERSONAL REQUERIDO

Linterna Frontal	Linterna 300 lum o Batería/pilas	1	Individual
Pilas o batería extra	extra para linterna Par de bastones	1	Individual
Bastones de trekking Par	de trekking telescópicos o regulables	1	Individual
		CAMPAMENTO	
Cocinilla	Para bombona de Gas	1	cordada
Bombona de Gas	Bombona de gas 230gr	1	Cordada
Set de olla	Olla metálica o similar 2,5 LTS o más	1	Cordada
Carpa 2P o 3P	3 o 4 estaciones Tipo esterillas o	1	Cordada
Aislante	caja de huevo montaña o	1	Cordada
Colchoneta inflable	trekking Liner +1° ó mas	1	individual
Liner	-8° o -10° confort	1	individual
Saco de dormir	Pluma o Sintético	1	individual
Pala de Jardinería/ cacatubo	Baño/hoyo de gato	1	cordada

¿QUÉ HAREMOS?

Experiencias de montaña pensadas para avanzar contigo



**CHARLA INICIAL Y DE
SEGURIDAD**



TRAVESIA GUIADA



CIERRE DE LA ACTIVIDAD

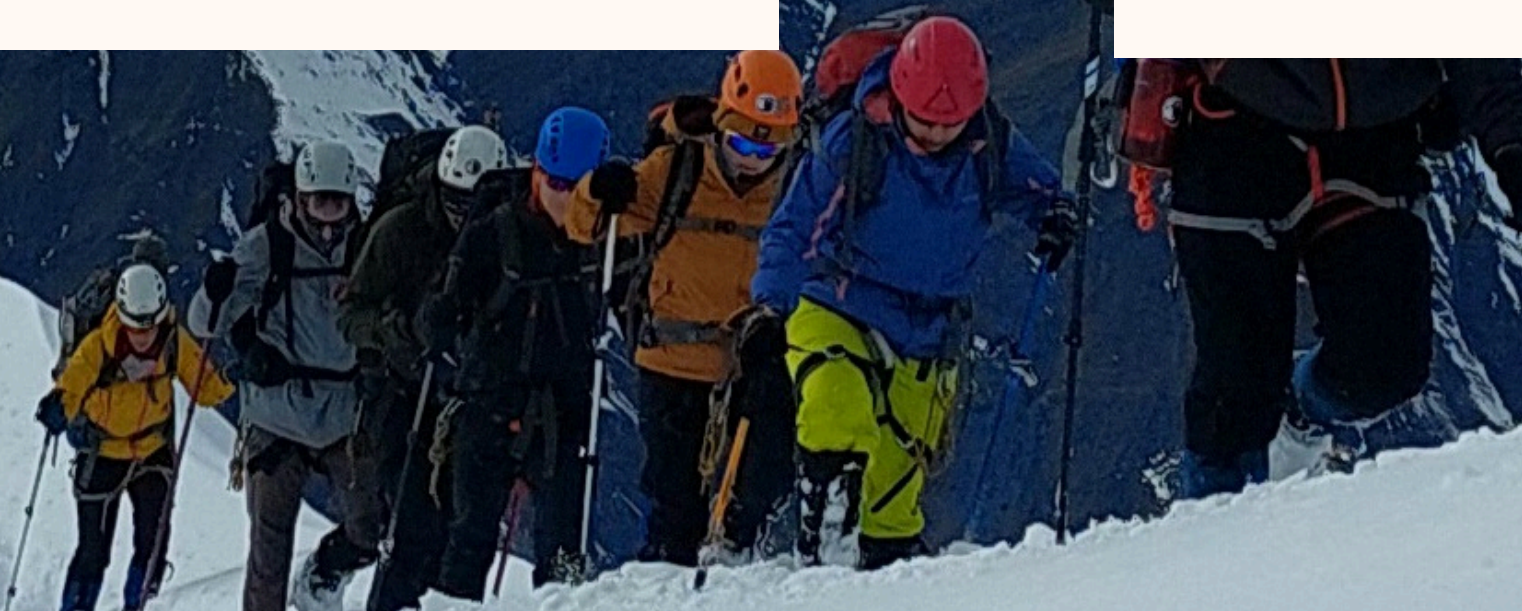



ITINERARIO

Día 1

7:00 am: Nos reunimos en el metro Baquedano, desde aquí saldremos en dirección a la localidad de San Gabriel, San José de Maipo. Luego de llegar al estacionamiento a los pies del cerro San Gabriel y ordenar nuestras mochilas, realizaremos una charla técnica y nos pondremos en marcha.

9:30 am: Comienzo del ascenso hacia el campamento Base.

13:30pm aproximadamente: Llegada a nuestro objetivo y campamento base, "El Plateau". Instalación de campamento y colación.

15:00 pm: Realizamos la charla de planificación previa al día de cumbre.

16:00 pm: Nos desplazamos a la ladera con nieve y repasamos técnicas de autodetención y uso de piolet/crampón, para prepararnos para el día de cumbre.

17:30 pm: Llegada al campo base, fin del día.

Día 2

5:00 am: Comenzamos el ascenso a la cumbre

11:00 pm: Llegada a la cumbre del San Gabriel

15:30 pm: Llegada al campamento base, desarme de campamento

19:00 pm: Llegada al vehículo y Retorno a Santiago

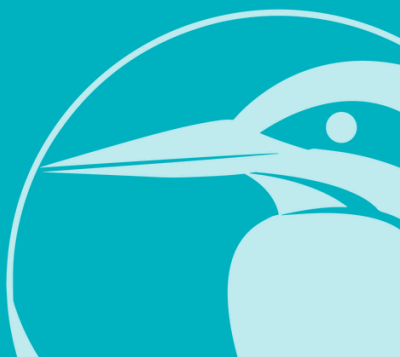
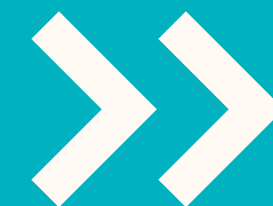

VALORES POR PERSONA

PLAN BÁSICO 240.000 CLP

Todo lo esencial para una aventura segura

- Guía local certificado de montaña SERNATUR
- (Wilderness First Responder)
- Mensajería satelital para emergencias (InReach)
- Radio de comunicación
- Seguros contra accidentes
- Transporte privado

PLAN FULL 400.000 CLP

Opción integral para quienes buscan comodidad y una experiencia completamente organizada.

- Porteador para los días de travesía
- 1 noche extra en el cajón del maipo + piscina temperada + almuerzo
- Transporte privado de regreso a metro baquedano

NOTA: SE NECESITA UN MÍNIMO DE 3 PERSONAS PARA REALIZAR LA ACTIVIDAD



ATENCIÓN



Esta experiencia es para ti si...

- Ya tienes experiencia en montaña o expediciones de varios días.
- Buscas un ascenso real: caminar, acampar, cargar tu equipo.
- Te motiva conocer tu límite físico y mental en la naturaleza.
- Estás dispuesto a desconectarte y avanzar con resiliencia.
- Valoras una expedición segura, humana y bien guiada.



No es para ti si...

- Nunca has dormido en carpa o llevado peso en una mochila.
- No disfrutas las caminatas largas ni los días exigentes físicamente.
- Esperas un paseo cómodo, con baño privado o cabaña.
- Solo te interesa hacer cumbre o medir rendimiento.
- Prefieres lo técnico, lo extremo o los grandes desafíos verticales.

POLÍTICAS ECOOCAMINANTE



REEMBOLSO Y ANULACIÓN

- Para confirmar y reservar el cupo en la actividad, se debe realizar el pago anticipado del 70% del valor total de la salida.
- El 30% restante deberá ser depositado con al menos 3 días de anticipación a la fecha de la actividad en terreno.
- La realización de la actividad está sujeta a un mínimo de 3 participantes confirmados. En caso de no alcanzar este número, se informará oportunamente a los inscritos para reprogramar la salida o gestionar la devolución correspondiente.
- La no presentación del participante en el punto de encuentro y horario previamente informado será de exclusiva responsabilidad del cliente, quien deberá asumir cualquier gasto adicional derivado de esta situación, sin derecho a reembolso.
- En caso de cancelación por parte del cliente con 14 días o menos de anticipación a la fecha de la actividad, y una vez confirmada la reserva mediante depósito, no se realizará devolución del dinero, conforme a la política de reembolso y anulación.

POLITICAS DE LA EMPRESA

Derecho de cancelación del programa

- La empresa se reserva el derecho de cancelar la actividad cuando existan circunstancias que impidan su correcta realización, tales como problemas logísticos, huelgas, inestabilidad social, actos de la naturaleza, cuarentenas u otras situaciones de fuerza mayor.

Comunicación al cliente

- En caso de cancelación, la empresa notificará al cliente a la mayor brevedad posible, informando las razones de la suspensión del programa.
- Opciones para el cliente
- Ante una cancelación por parte de la empresa, el cliente podrá optar por:
- Reprogramar su reserva en un programa alternativo de similares características, sujeto a disponibilidad.
- Solicitar la devolución del monto pagado para la reserva.
- Política de reembolso
- Si el cliente no acepta la reprogramación o el cambio de itinerario, la empresa realizará el reembolso del 100% del dinero entregado para la reserva.

Gastos no reembolsables

- El reembolso no contempla gastos adicionales asumidos por el cliente para la preparación del viaje, tales como pasajes de transporte, alojamiento u otros servicios contratados de manera independiente.

CONVERSEMOS!



POR CORREO:

INFOECOCAMINANTE@GMAIL.COM



POR WHATSAPP:

[+56 9 5711 0552](https://wa.me/56957110552)

